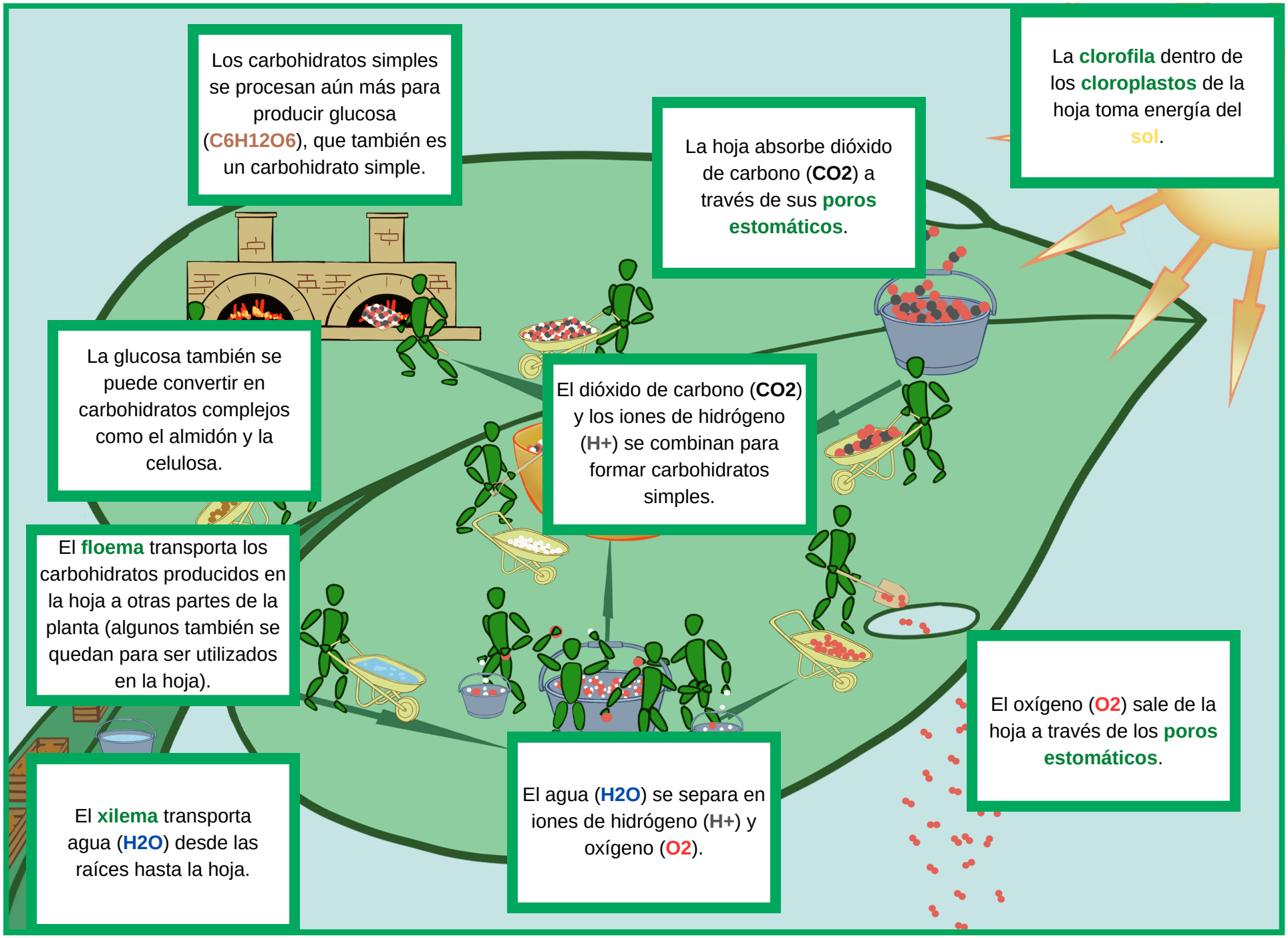
Los carbohidratos simples se procesan aún más para producir glucosa ($C_6H_{12}O_6$), que también es un carbohidrato simple.
La hoja absorbe dióxido de carbono (**CO_2**) a través de sus **poros estomáticos**.
La **clorofila** dentro de los **cloroplastos** de la hoja toma energía del **sol**.
La glucosa también se puede convertir en carbohidratos complejos como el almidón y la celulosa.
El dióxido de carbono (**CO_2**) y los iones de hidrógeno (**H^+**) se combinan para formar carbohidratos simples.
El **floema** transporta los carbohidratos producidos en la hoja a otras partes de la planta (algunos también se quedan para ser utilizados en la hoja).
El oxígeno (O_2) sale de la hoja a través de los **poros estomáticos**.
El **xilema** transporta agua (**H_2O**) desde las raíces hasta la hoja.
El agua (**H_2O**) se separa en iones de hidrógeno (**H^+**) y oxígeno (O_2).

¡COMPARTE NUESTRAS LECCIONES GRATUITAS!

¿Quieres compartir nuestros recursos gratuitos como este con tus amigos?

Envíales este enlace a nuestras lecciones gratuitas:

https://learnlibre.com/es/free-lessons/